

ESTRUCTURA ORGANIZACIONAL
FACULTAD DE CIENCIAS DE LA INGENIERÍA Y TECNOLOGÍA (FCITEC)
UNIDAD VALLE DE LAS PALMAS

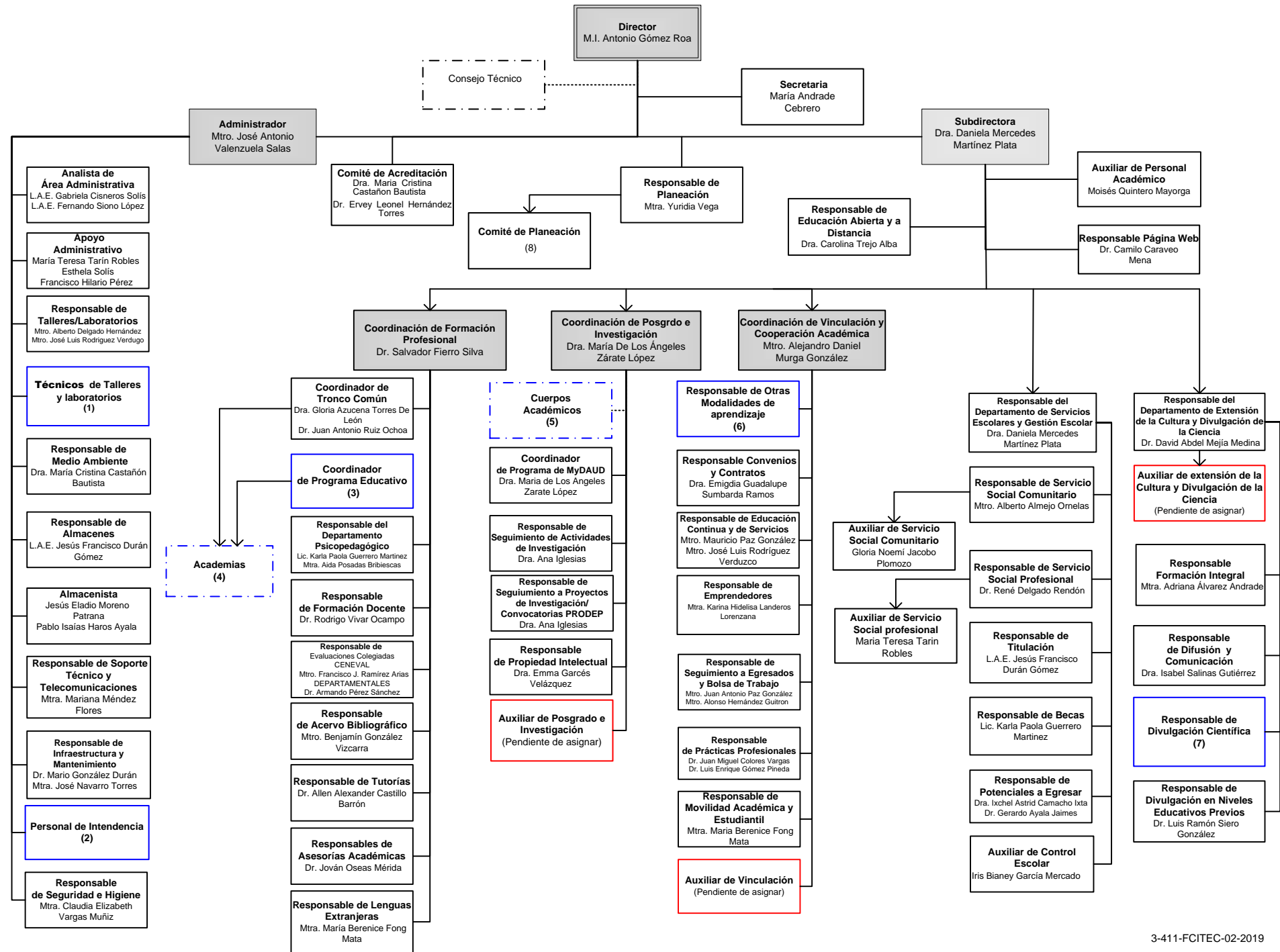

	<p style="text-align: center;">ESTRUCTURA ORGANIZACIONAL FACULTAD DE CIENCIAS DE LA INGENIERIA Y TECNOLOGIA (FCITEC) UNIDAD VALLE DE LAS PALMAS</p>
---	--

ESTRUCTURA ORGANIZACIONAL

ANEXO 1

No.	Puesto	Nombre
1	Técnicos de Talleres y laboratorios	Mtra. Mariana Méndez Flores Mtro. Miguel Ángel Ávila Puc Mtro. Víctor Manuel Bautista Mendoza Mtra. Claudia Elizabeth Vargas Muñiz Mtro. Guillermo Sepúlveda Gil
2	Personal de Intendencia	C. Alejandro Reyes López C. Antonio Méndez Valdez C. Bryan Alexis Galván Castillo C. Cristian Reyes López C. Erick Giovanni Morales Aparicio C. German Hjar Rodríguez C. Griselda León Berrelleza C. Javier Madrigal Castillo C. Jorge Ávila Nájera C. Mónica Ariana Casillas Vázquez C. Pedro Velazco Pérez
3	Nombre del Tronco Común	Coordinador
	Arquitectura y Diseño	Dra. Gloria Azucena Torres De León
	Ingenierías	Dr. Juan Antonio Ruíz Ochoa
4	Nombre del Programa Educativo	Coordinador
	Licenciatura en Arquitectura	Dr. Miguel Isaac Sahagún Valenzuela
	Licenciatura en Diseño Gráfico	Mtra. Susana Rodríguez Gutiérrez
	Licenciatura en Diseño Industrial	Mtro. Vladimir Becerril Mendoza
	Bioingeniería	Mtro. Miguel Alejandro Díaz Hernández
	Ingeniería Aeroespacial	Dr. Oscar Adrián Morales Contreras
	Ingeniería en Energías Renovables	Mtro. Eric Efrén Villanueva Vega
	Ingeniería Industrial	Dr. Edgar Armando Chávez Moreno
	Ingeniería Eléctrica	Mtra. Alejandra Jiménez Vega
	Ingeniería Mecánica	Dr. Emilio Hernández Martínez
	Ingeniería en Mecatrónica	Mtro. Alex Bernardo Pimentel Mendoza
	Ingeniería Civil	Dra. Karina Cabrera Luna
5	Academias	Mtro. Daniel Everardo Amador Bartolini Mtra. Claudia Elizabeth Vargas Muñiz Mtra. Mariana Méndez Flores Dr. Roberto Javier Guerrero Moreno Dra. Isabel Salinas Gutiérrez
6	Cuerpos Académicos	Lideres
	Apoyo al Autoaprendizaje	Dr. Roberto Javier Guerrero Moreno
	Instrumentación eléctrica y electrónica	Dra. Norma Alicia Barboza Tello
	Bioingeniería Aplicada	Dra. Ana Leticia Iglesias
	Desarrollo Urbano y Sustentabilidad	Dra. María de los Ángeles Zárate López



ESTRUCTURA ORGANIZACIONAL
FACULTAD DE CIENCIAS DE LA INGENIERIA Y TECNOLOGIA (FCITEC)
UNIDAD VALLE DE LAS PALMAS

	Diseño Integral Ambiental	Dra. Carolina Trejo Alba
	Diseño y Comunicación	Dra. Isabel Salinas Gutiérrez
	Educación Continua y a Distancia	Mtra. Norma Candolfi Arballo
	Ingeniería y Tecnología en Energías Renovables	Mtro. Eric Efrén Villanueva Vega
	Optimización de Sistemas Mecánicos	Mtro. Benjamín González Vizcarra
	Procesos Industriales	Mtro. José Luis Rodríguez
	Sustentabilidad	Dr. Mario González Durán
	Diseño de sistemas aeroespaciales	Dr. Oscar Adrián Morales Contreras
	Tecnologías de Diseño y Manufacturas	Mtro. Alex Bernardo Pimentel
	Control de sistemas y procesamiento de señales	Dr. Jován Oseas Mérida Rubio
6	Otras Modalidades de Aprendizaje	Mtro. Paul Medina Castro (OMA'S) Dr. José Manuel Villegas Izaguirre (PVVC) Mtro. Juan Antonio Pitones Rubio (PVVC)
7	Divulgación Científica	Dra. Emma Garcés Velázquez (Seminario de Divulgación) Dr. Luis Jesús Villarreal Gómez (CICITEC) Dr. José Francisco Armendáris López (CIAD)
8	Comité de Planeación	Mtra. Patricia Avitia Carlos Mtro. Bernabé Rodríguez Tapia Mtro. Manuel Javier Rosel Solís Mtro. Eduardo Montoya Reyes