



FCITEC

Facultad de Ciencias de la Ingeniería y Tecnología
Unidad Valle de las Palmas

PROCESO DE ASIGNACIÓN Y REGISTRO DE PROYECTOS DE VINCULACIÓN CON VALOR CURRICULAR (PVVC) 2021-2

Valle de las Palmas, agosto 2021



PROYECTO DE VINCULACIÓN CON VALOR EN CRÉDITOS (PVVC)



Resumen de abreviaturas

CVE = Coordinación de Extensión y Vinculación

CGVCA = Coordinación General de Vinculación y Cooperación Académica

FCITEC = Facultad de Ciencias de la Ingeniería y Tecnología

OMA = Otras modalidades de aprendizaje

PE = Programa Educativo

PP = Prácticas Profesionales

PPP = Programa de Prácticas Profesionales

PTC = Profesor de Tiempo Completo

PVVC = Proyecto de Vinculación con Valor Curricular

SIMA = Sistema de Modalidades de Aprendizaje

UA = Unidad Académica

UR = Unidad Receptora

PROYECTO DE VINCULACIÓN CON VALOR EN CRÉDITOS (PVVC)

(Capítulo noveno, artículo 155 del Estatuto Escolar de la UABC).

«Se entiende por proyecto de vinculación con valor en créditos, a la opción múltiple de obtención de créditos que incluye, de manera integral y simultánea, varias de las modalidades de aprendizaje descritas en el artículo que precede. El número de créditos para cada actividad o modalidad de aprendizaje se determinará por las características de éstas según lo establezca el plan de estudios en el que esté inscrito el alumno»

Los PVVC son proyectos de carácter **optativo** en los planes de estudio que se desarrollan en **coordinación entre la unidad académica y los sectores social y productivo**, como una experiencia de aprendizaje para los alumnos, con la participación de docentes, profesionistas y los consejos de vinculación de las unidades académicas.

Estos proyectos tienen como propósito la **aplicación y generación de conocimientos y la solución de problemas**, ya sea a través de acciones de investigación, asistencia o extensión de los servicios, etcétera, para fortalecer el logro de las competencias y los contenidos de las unidades de aprendizaje

PROYECTO DE VINCULACIÓN CON VALOR EN CRÉDITOS (PVVC)

Requisitos de registro

- El alumno podrá cursar un máximo de 2 PVVC durante sus estudios profesionales, siempre y cuando estos se ubiquen en ciclos lectivos distintos, es decir máximo un PVVC por semestre.
- Todos los PVVC deberán contar con la aprobación de la Unidad Académica correspondiente para su registro.
- 60% de los Créditos Cursados* al inicio del semestre donde va a realizar el PVVC (idealmente en Etapa Terminal)

*70% es obligatorio para PVVC que asocien Prácticas Profesionales

PROYECTO DE VINCULACIÓN CON VALOR EN CRÉDITOS (PVVC)

Existen tres niveles para un PVVC la diferencia entre uno y otro varia con respecto a la cantidad máxima de unidades de aprendizaje y/o modalidades* que pueden ser asociados al proyecto, estos son:

NIVEL	RANGO DE CRÉDITOS	RANGO DE HORAS POR SEMESTRE (CONSIDERANDO NÚMERO DE CRÉDITOS POR 16 SEMANAS)	NÚMERO DE ASIGNATURAS ASOCIADAS	PRÁCTICAS PROFESIONALES	NÚMERO DE OTRAS MODALIDADES DE APRENDIZAJE ASOCIADAS
I	10-15	160-240	VARIABLE	NO APLICA	VARIABLE
II	16-20	256-320	VARIABLE	OPCIONAL	VARIABLE
III	21-30	336-480	VARIABLE	OPCIONAL	VARIABLE

*Un PVVC que incluya la asociación de Prácticas Profesionales (PP) debe considerar una duración mayor por la cantidad de horas necesarias para cumplirse. El 2021-2 es un semestre de 17 semanas, por lo que se deberán tomar consideraciones apropiadas de acuerdo a las recomendaciones que emita la CGVCA y los plazos que indiquen los responsables de PP de la UA



ESTUDIANTE



UNIDAD RECEPTORA



UNIDAD ACADÉMICA



Plataforma SIMA (Sistema de Modalidades de Aprendizaje UABC)

<http://sifpvu.uabc.mx>

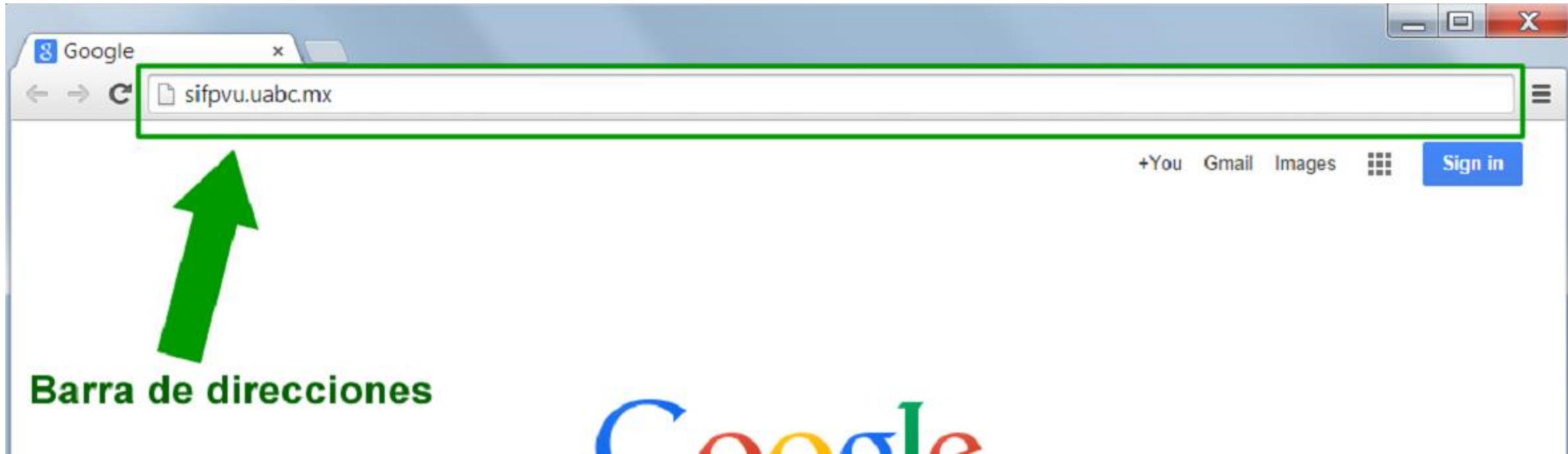

SIMA Sistema de Modalidades de Aprendizaje



UNIVERSIDAD AUTÓNOMA DE BAJA CALIFORNIA

SISTEMA DE MODALIDADES DE APRENDIZAJE

Para mejor funcionalidad del sistema se recomienda



Contacto de la Unidad Académica

Campus:

Unidad Académica:

¿Aún no tienes cuenta? [Regístrate](#)

Acceso usuarios externos

Correo

Contraseña

[¿Olvidaste tu contraseña?](#)



Acceso a usuarios UABC

Sistema Central De Autenticación

CORREO INSTITUCIONAL

Usuario

CONTRASEÑA DEL CORREO INSTITUCIONAL

Contraseña

BOTÓN

[¿Olvidaste tu usuario?](#)

[¿Olvidaste tu contraseña?](#)

¿Necesitas ayuda o tienes comentarios? [Contáctanos](#)



Inicio

PTC INVESTIGADOR



Mi cuenta



PPP



PVVC



Modalidades



Cerrar sesión

Editar mis datos

Matrícula

Nombre

Vigencia

Carrera

Escuela o Facultad

Plan de estudios

Municipio

Semestre

Porcentaje de créditos

Correo electrónico



Género

Teléfono con lada

Correo alternativo

Cuenta facebook (opcional)

REGISTRO Y MODIFICACIÓN DE INFORMACIÓN DE CONTACTO Y SERVICIO MÉDICO

 [Editar mis datos](#) **Mis datos**  [Consultar expediente](#)

Matrícula	<input type="text" value="33"/>
Nombre	<input type="text" value="VICTOR"/>
Vigencia	<input type="text" value="NO DETERMINADO"/>
Carrera	<input type="text" value="LICENCIADO EN"/>
Escuela o Facultad	<input type="text" value="FACULTAD DE"/>
Plan de estudios	<input type="text" value="20092"/>
Municipio	<input type="text" value="ENSENADA"/>
Semestre	<input type="text" value="8"/>
Porcentaje de créditos	<input type="text" value="88"/>
Correo electrónico	<input type="text" value="i@uabc.edu.mx"/>
Género	<input type="text" value="Masculino"/>
Teléfono con lada	<input type="text" value="64"/>
Correo alternativo	<input type="text" value="i@hotmail.com"/>
Cuenta facebook (opcional)	<input type="text"/>

Botón **Botón**



Calle	Ag
Número exterior	12
Número interior	1
Colonia	Lopez
Código postal	22
Ciudad	Sa
Estado	Baja California
País	Mexico

Nombre de contacto para emergencia	Mi
Teléfono de contacto	64

Tipo servicio médico	SEGURO FACULTATIVO ▼	
Número de afiliación	12	
	33 -2015_a2ggov.pdf	
Documento digitalizado	ARCHIVO	Examinar





REGISTRO DE PVVC EN EL SIMA



Universidad Autónoma de Baja California
COORDINACIÓN GENERAL DE VINCULACIÓN Y COOPERACIÓN ACADÉMICA

ASUNTO: DISPOSICIONES 2021-2

Estimado(a) director (a):

Por este medio se informan las siguientes disposiciones relacionadas al Servicio Social Comunitario, Servicio Social Profesional, Intercambio Estudiantil, Proyectos de Vinculación con Valor en Créditos, Prácticas Profesionales y Otras Modalidades de Aprendizaje, Movilidad Académica y Programa de Internacionalización en Casa para el periodo 2021-2.

1. Las actividades de Servicio Social Profesional (SSP), Prácticas Profesionales (PP), Proyectos de Vinculación con Valor en Créditos (PVVC) SE registrarán si las Unidades Receptoras cuentan con la opción no presencial y semipresencial. **“Se podrá transitar a modalidad presencial únicamente cuando el Semáforo de Riesgo Epidemiológico del Estado lo permita”** y la unidad receptora cuente con los protocolos establecidos por la Secretaría de Salud.

Fuente: Oficio de la CGVCA que establece disposiciones para el semestre 2021-2

Registro de PVVC

Alumnos

1. Localizar en el sistema <http://sifpvu.uabc.mx> la empresa donde desea realizar PP o PVVC.
2. Verificar si la empresa se encuentra en el catálogo de UR seguras.
3. Verificar si el proyecto está orientado a su PE
4. Seleccionar el PVVC para la asignación.
5. En caso de no estar el PVVC, busca otro programa o acudir con el supervisor del área de su interés para revisar más ofertas

Coordinación de Extensión y Vinculación

1. Asesora a la empresa para el registro en el sistema <http://sifpvu.uabc.mx>
2. Evalúa si autoriza a la empresa para ofertar programas de PP / PVVC.
3. Autoriza o retroalimenta a la empresa para el registro.

Unidad Receptora (UR)

1. Registra a la empresa en el sistema <http://sifpvu.uabc.mx>.
2. Da de alta a los supervisores para la generación de programas de PP o PVVC.

PTC

Profesor de Tiempo Completo

1. Genera programa de PP o PVVC***
<http://sifpvu.uabc.mx>.

***Coordinador PE asigna PTC cuando el PVVC lo registra la UR

2. Supervisa a los alumnos dentro de la UR

3. Asesora y Califica a los Alumnos

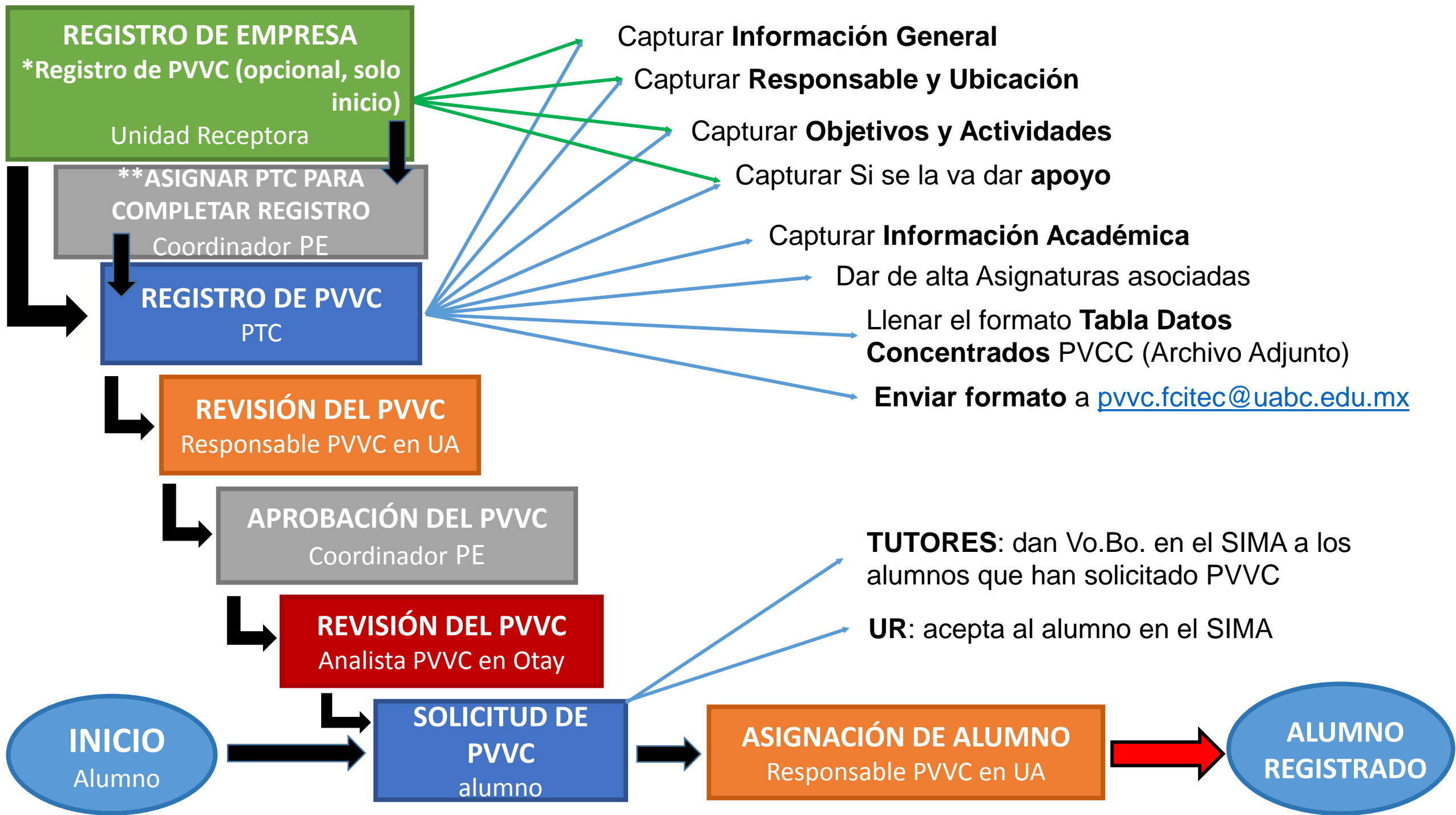

Menú

 Mi cuenta

 PPP

 PVVC

Solicitudes

Reporte y Encuesta

Citas

Bajas

Bitácora

Constancias

Solicitar registro

PROYECTO EN DISEÑO INTEGRAL DE PLANETARIO-MUSEO CECUTEC EN TECATE

REGISTRADO 1 | AUTORIZADO POR TUTOR 2 | RECHAZADO POR TUTOR 3 | AGENDADO POR UR 4 | CONFIRMADO POR ALUMNO 5 | RECHAZADO POR ALUMNO 6
ACEPTADO POR UR 7 | VIGENTE 8 | FINALIZADO 9 | BAJA 10 | RECHAZADO POR LA UR 11

Alumno: solicita PVVC en el SIMA

TUTOR: autoriza en el SIMA al alumno que solicitó PVVC

PTC y UR: PTC desbloquea reportes y UR los revisa y aprueba. Después de reporte y encuesta final avanzará a «FINALIZADO»

UA: responsable PVVC en UA asigna al alumno

UR: acepta al alumno en el SIMA

APOYO A PROGRAMAS EDUCATIVOS (FCITEC)

Juan Antonio Pitones Rubio (PVVC)

- +Seguimiento a registros y procesos en el SIMA
- +Recepción y seguimiento a los formatos de concentrado
- +Control de nuevos PVVC para generar oficio de CEV a Otay
- +Revisión de oficio recibido de unidad Otay para preparar respuesta correspondiente
- +Seguimiento durante el semestre en el SIMA
- +Apoyo en el Coloquio de PVVC (Arq., Diseños, y otras ingenierías)

José Manuel Villegas Izaguirre (PVVC)

- +Asignación de proyecto y asignaturas asociadas al PVVC en registro escolar de los alumnos
- +Correcciones (altas y bajas) en sistema escolar de acuerdo a oficios
- +Seguimiento general de dudas sobre procesos
- +Apoyo en el Coloquio de PVVC (principalmente en Ing. Industrial y Mecatrónica)

CEV Coordinación de Extensión y Vinculación

Alejandro Daniel Murga González (CEV)

- *Envío de oficio a la unidad Otay para solicitud de registro
- *Oficio de respuesta de la UA si requiere correcciones o para validación general de la respuesta del depto. correspondiente en vicerrectoría del campus Tijuana
- *Seguimiento general a procesos



PREGUNTAS FRECUENTES



PROYECTOS DE VINCULACIÓN CON VALOR EN CRÉDITOS (PVVC)

PREGUNTAS FRECUENTES

1. ¿Qué maestros pueden ser responsables de los PVVC y de los alumnos?

Los profesores de tiempo completo (PTC) de la FCITEC son quienes pueden registrar PVVC en el sistema y dar el seguimiento apropiado

Si una UR registra de inicio el PVVC, el coordinador de PE deberá asignar al PTC que completará el registro (información de asignaturas) y dará seguimiento durante el semestre

PROYECTO DE VINCULACIÓN CON VALOR EN CRÉDITOS (PVVC)

PREGUNTAS FRECUENTES

2. ¿Cuándo puedo iniciar el trámite?

El trámite está disponible todo el año pero los inicios de semestre son los indicados para registrar si se quiere contar con los créditos en el mismo ciclo escolar (para ello no deberá pasar su registro del **6 de septiembre**):

Fecha límite para registro en la plataforma del SIMA: **Viernes 20 de agosto.**

Fecha límite para registro de alumnos en el SIMA: **Viernes 27 de agosto.**

Fecha de envío de tablas de concentrado al depto.: **Lunes 30 de agosto.**

Fecha límite para revisión del comité: **Martes 24 de agosto.**

PROYECTO DE VINCULACIÓN CON VALOR EN CRÉDITOS (PVVC)

PREGUNTAS FRECUENTES

3. Soy Supervisor de UR o PTC ¿Cómo nombro un PVVC en el SIMA?

Para su registro, los PVVC deberán contar con la aprobación de la UA correspondiente y en su nombre deben llevar las palabras:

«Proyecto...»

«Proyecto de...»

«Proyecto en...»

De manera que no se confundan con otras modalidades de aprendizaje

El nombre no deberá exceder de 82 caracteres

PROYECTO DE VINCULACIÓN CON VALOR EN CRÉDITOS (PVVC)

PREGUNTAS FRECUENTES

4. ¿Cuántos créditos optativos y obligatorios puedo liberar?

NIVEL	RANGO DE CRÉDITOS	RANGO DE HORAS POR SEMESTRE (CONSIDERANDO NÚMERO DE CRÉDITOS POR 16 SEMANAS)	NÚMERO DE ASIGNATURAS ASOCIADAS	PRÁCTICAS PROFESIONALES
I	10-15	160-240	VARIABLE	NO APLICA
II	16-20	256-320	VARIABLE	OPCIONAL
III	21-30	336-480	VARIABLE	OPCIONAL

Según el nivel va desde 10 hasta 30 créditos optativos (cuando incluyen prácticas profesionales)

Se recomienda a los PTC asociar los PVVC solo con asignaturas optativas que se estén impartiendo en la unidad académica en plan de estudios vigente

PROYECTO DE VINCULACIÓN CON VALOR EN CRÉDITOS (PVVC)

PREGUNTAS FRECUENTES

5. ¿Qué requisitos deben cumplir las unidades receptoras (UR) para participar en un PVVC?

Es importante que las Unidades Receptoras con las que se haga PVVC **cuenten con un convenio de colaboración firmado vigente con la UABC**

También deben haber declarado su acuerdo con trabajar modalidades de sana distancia. Para ello los PTC pueden compartir el siguiente formulario con sus contrapartes en las URs:

<https://forms.gle/LGJ6QKXibXKrvdUB9>



PROYECTO DE VINCULACIÓN CON VALOR EN CRÉDITOS (PVVC)

PREGUNTAS FRECUENTES

6. ¿Cuántos alumnos pueden participar en un mismo PVVC?

Es variable según los requisitos del proyecto, se recomienda que no sea mayor a 5 integrantes por PVVC para garantizar una supervisión adecuada

Aunque normalmente son seguimientos individuales, los PTC tienen la posibilidad de registrar un máximo de 5 PVVC o hasta un total de 15 alumnos, lo que ocurra primero.

PROYECTO DE VINCULACIÓN CON VALOR EN CRÉDITOS (PVVC)

PREGUNTAS FRECUENTES

7. ¿Con quién tengo que acudir si tengo dudas con los PVVC?

Con los profesores encargados de PVVC:

Juan Antonio Pitones Rubio (Edificio «B» primer nivel cubículo #16)

José Manuel Villegas Izaguirre (Edificio «C» primer nivel cubículo #8)

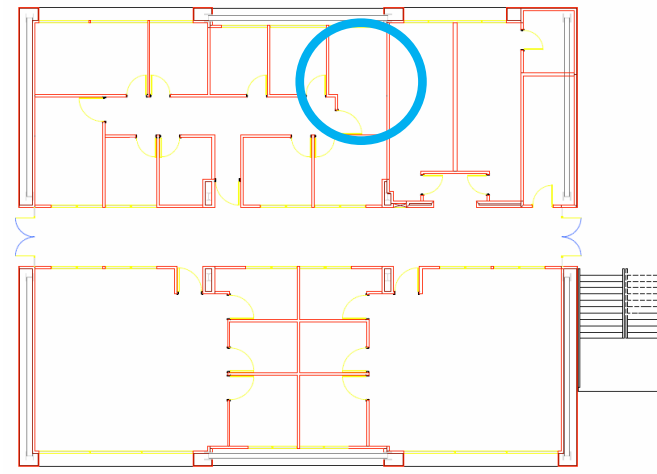

PROYECTO DE VINCULACIÓN CON VALOR EN CRÉDITOS (PVVC)

PREGUNTAS FRECUENTES

8. ¿Quién y dónde evaluará mi PVVC Final?

La evaluación final la realizan el supervisor de UR y el PTC responsable

Los términos de la evaluación se acordarán al inicio del proyecto.

Adicionalmente se celebra un coloquio para presentación hacia la facultad de lo realizado en el semestre.

Noviembre 25* de 2021: Coloquio de PVVC

*Esta fecha tentativa se confirmará por los medios informativos correspondientes

PROYECTO DE VINCULACIÓN CON VALOR EN CRÉDITOS (PVVC)

PREGUNTAS FRECUENTES

9. ¿Qué pasa si repruebo un PVVC?

El Estatuto escolar de la UABC dice en su ARTÍCULO 158 : «Cuando el alumno no apruebe el proyecto de vinculación con valor en créditos, éste deberá **cursar por segunda ocasión las materias optativas y obligatorias**, y las demás actividades integradas al proyecto; por consecuencia, el registro y los créditos del proyecto quedarán sin efecto. Salvo causa justificada, el alumno no podrá asignarse al mismo proyecto por segunda ocasión»



CONSIDERCIONES FINALES

FECHA LÍMITE DE REGISTRO 2021-2

Registro en SIMA: Viernes 20 de agosto.

Esta es la secuencia sugerida para solventar los registros:

- 1) Registro en SIMA por PTC que no pase del viernes 20 de agosto (para esperar aprobación y clave del analista en Otoy durante la semana del 23 al 27 de agosto)
- 2) Envío de formato de concentrado a más tardar el lunes 30 de agosto.

Enviar directo a pvvc.fcitec@uabc.edu.mx **con copia a su coordinador de PE para que valide la pertinencia de las asignaturas asociadas al PVVC**

- 3) Cualquier situación extraordinaria favor de expresarla a los responsables de PVVC

***** Dar prioridad a PVVC que incluyan Prácticas Profesionales (PP), notificar a alumnos que deberán realizar su proceso paralelo en PPP del SIFPV pero el PTC en el registro de PVVC deberá incluir la modalidad PP (según lña clave del PE en que registre el PVVC)**

FORMATO DE CONCENTRADO QUE VALIDARÁN COORDINADORES DE PE

I. Tabla de Datos Concentrados para Registro y Activación de Proyectos de Vinculación con Valor en Créditos, Fracc. IX.

NO	ID DEL PROYECTO sifpvu	NOMBRE DE LA ACTIVIDAD/ INICIO+ TERMINACIÓN (AA-MM-DD))	CARRERA / ETAPA + PLAN	CR (pvvc+UAs+P)	NO. MATRICULA+NOMBRE DEL ALUMNO (AP AM N)/ CLAVE+ASIGNATURA O ACTIVIDAD ASOCIADA.	PRACTICAS (SI O NO) Incluir nombre(s)	PROFESOR SUPERVISOR + (NO. EMPLEADO) / NO. ALUMNOS (1) /NOMBRE DE UNIDAD RECEPTORA
1	46457	PROYECTO EN EL DISEÑO Y MANUFACTURA DE UN PROTOTIPO DE MOLINO 2019/08/12 AL 2019/11/22	ING. MECANICA/ TERMINAL 2009-2	2 + 20 + 10 32	1238387 JESÚS FRANCISCO ALVARADO MENDOZA ASIGNATURAS 12213 VIBRACIONES MECÁNICAS (6) 15568 DISEÑO MECÁNICO AVANZADO ASISTIDO POR COMPUTADORA (6) 17178 INGLES PRE-INTERMEDIO (8) 12211 PRACTICAS PROFESIONALES (10)	SI 1238387 JESÚS FRANCISCO ALVARADO MENDOZA	ALBERTO DELGADO HERNÁNDEZ / 25935 / (1) / RHINO CUTTING TOOLS, S. DE R.L.DE C.V.

RESPONSABLES DE PVVC FCITEC:

Juan Antonio Pitones Rubio

José Manuel Villegas Izaguirre

PÁGINA WEB INSTITUCIONAL:

<http://citecuvp.tij.uabc.mx/extension-y-vinculacion/>

Todos los asuntos favor de dirigirlos al Correo Institucional (dirección actualizada):

pvvc.fcitec@uabc.edu.mx